

NINA MARIA LIVERANI

UN CATASTO DI FORLIMPOPOLI DEL 1672

Nell'archivio storico dell'Istituto Prati di Forlì è conservato un registro catastale del 1672, relativo a quella suddivisione territoriale di Forlimpopoli denominata «Sindacato Vescovo». Il registro fa parte di quello che è conosciuto come “Catasto Miserocchi” dal nome del perito agrimensore che effettuò la misura dell'intero territorio forlimpopolese, ripartito, all'epoca, in quattro sindacati: San Rufillo, San Savino, Vescovo e Villa¹, la cui serie completa è conservata presso l'archivio comunale di Forlimpopoli, riunita in un unico registro².

Questo registro è il solo pervenutosi di una serie di quattro corrispondenti ai quattro sindacati di Forlimpopoli. Si tratta, come sembra, di una copia preparatoria, pervenuta all'Istituto Prati probabilmente tramite la famiglia Chiarucci.

Di una nuova misura dei terreni del territorio di Forlimpopoli nel XVII secolo, si incominciò a parlare nel 1670, quando nella seduta consigliare del 27 agosto si decisero le persone ad essa deputate, sindacato per sindacato:

¹ Per un'informazione più approfondita sui catasti forlimpopolesi si veda: N.M. LIVERANI, *Catasti di Forlimpopoli dei secoli XVI, XVII e XVIII*, «Forlimpopoli. Documenti e studi», 1 (1990), pp. 69-93.

² ARCHIVIO STORICO COMUNALE DI FORLIMPOPOLI (ASCF), *Catastri*, n. 17.

Doppo fu dedotto, et si deduca il modo da tener nel far la misura de terreni di questo territorio. Fu risoluto che si principiasse a sindacato per sindacato, et furno deputati il sig. dott. Girolamo Briganti, et signor Giovan Battista Salaghi nel sindacato di S. Roffello, et il sig. cap. Bernardo Briganti et sig. cav. Lazzaro Frassoni nel sindacato di S. Savino, et nel sindacato del Vescovo il sig. cap. Domenico Spazzoli, et signor Pietro Aloisio Chiaruci et nel sindacato della Villa il sig. cap. Paolo Francesco Mignani, et sig. Giovanni Gulfarelli³.

Fu solo in seguito, nella seduta del 10 novembre 1670, che si decisero insieme con il nome del perito agrimensore anche le modalità per procedere nella misurazione del territorio:

E prima fu dedotto esser tempo di dar principio alla misura de' terreni di questo territorio, et che sig. Paolo Miserocchi agrimensore insta esser pronto per far detta misura, che pero risolvino. E così fu ordinato che si comandasse a un contadino per ciascuna villa ch'assistesse all'agrimensore con un piazzaro che comandi gl'huomini della villa per assistere a detta misura, et si pubblici bando della misura a'villa per villa, acciò gli interessati possino intervenire quando li piaccia di assistere, et che si dia principio dalla parte verso il fiume, dando nell'avvenire in ciò ogni facoltà necessaria per non avere per ogni emergente che naschi haver a radunare il Consiglio alla signori Anziani⁴.

Paolo Miserocchi terminò la misura generale del territorio di Forlimpopoli nel 1672⁵.

Si danno di seguito la descrizione archivistica del registro conservato nell'archivio storico dell'Istituto Prati di Forlì, con l'elenco dei proprietari dei terreni posti nel sindacato del Vescovo e i nomi dei fondi in cui si trovano le tornature da essi possedute al 1672.

³ ASCF, *Riformanze del Consiglio*, 1658-1674, c. 207r.

⁴ Ivi, c. 209v.

⁵ ASCF, *Catastri*, n. 17, c. 1r.

«Catastro Sindicato Vescovo»⁶

1672, con aggiunte fino al 1791 marzo 2 (p. 147)

Reg., mm. 262x205, coperta in mezza pergamena e cartone; pp. 185 (= [1-4], 1-160; mancano le pagine 17, 18, 65-68, 124; esistono le pp. 10²⁻³, 11²⁻⁷, 52²⁻⁷, 62²⁻⁷, 80², 82², 83², 99²); bianche le pp. [1, 2, 4], 11³⁻⁴, 52³, 62⁶⁻⁷, 153-155, 158-160. Allegati n. 22 inserti a fine registro. Indice dei proprietari alle pp. 150-152.

ELENCO DEI PROPRIETARI

Andrea Bonoli (p. 1)

Fondi: la Croce, le Scuole, le Casette, la via di S. Paolo, Montassino, S. Andrea detto Cadigniano, Campora detto li Saladoni, li stazzi del Bevano, le Bonatte, la via della Selva, al Guazzaduro, Palazzolo

Francesco Franchini (p. 12)

Fondi: le Vignazze, la Croce, le Tombine, al Comigniano, al Guazzaduro

Antonio Goberti (p. 14)

Fondi: al Guazzaduro, le Casette

Antonio Manara (p. 15)

Fondo: Sazano

Antonio Pietro Matteo Rizzi (p. 16)

Fondo: Spinadello

Christofaro Maltoni (p. 19)

Fondo: le Casette

Madonna Ciciglia Briganti (p. 20)

Fondo: le Tombine

⁶ ARCHIVIO ISTITUTO PRATI, *Catasti*, n. 3.

Carlo Fava (p. 21)

Fondi: S. Andrea, la via di S. Paolo, Palazzolo detto le Casette

Christoforo Focchi (p. 22)

Fondi: le Tombine, al Comiano

Domenico Gardini (p. 24)

Fondi: al Comiano, Suzano, al Meladello, la via della Selva

Domenico Spazzoli (p. 27)

Fondo: li Prati

Domenico Bazzocchi (p. 28)

Fondi: le Vignazze, Sabioncello

Francesco Rufelli (p. 29)

Fondi: al Meladello, le Viazze

Francesco Braganti (p. 31)

Fondo: la via della Selva

Francesco Goberti (p. 32)

Fondi: le Vignazze, al Meladello, al Guazzaduro, la Croce cavallina, le Casette

Giulio Fava (p. 34)

Fondi: dietro la Roccha, Favalecchio, li Pradazzi, al Meladello, le Vignazze, la via della Selva

Gioseffo di Christofaro Fava (p. 39)

Fondi: Favalecchio, al Meladello, le Vignazze, la via della Selva

Girolamo Briganti (p. 42)

Fondi: li Terreni, la Botte, la Croce cavallina, Campora, alle Casette, la via S. Paolo, Montassino, li stazzi del Bevano, Palazzolo detto le Casette, Suzano, la via della Selva, al Guazzaduro

Giovanni Danesi (p. 53)

Fondi: le Vignazze, Spinadello

Girolamo Franchini (p. 54)

Fondi: le Vignazze, la Croce, le Tombine, la Botte

Gimiano Spagnoli (p. 57)

Fondo: Spinadello

Girolamo Spagnoli (p. 58)

Fondi: le Vignazze, Suzano

Giovanni Ossi (p. 59)

Fondo: Suzano

Gioseffo di Matteo Fava (p. 59)

Fondo: la via della Selva

Girolamo Braganti (p. 60)

Fondo: Suzano

Giacintio Viroli (p. 61)

Fondo: Suzano

Giovanni Maria Grandi (p. 62)

Fondo: al Comiano

Heredi del sig. Giovanni Battista Romboli (p. 63)

Fondi: le Vignazze, Suzano

Heredi di Domenico Amici (p. 64)

Fondo: Coriano

Lovisi (Pietro Aloisio) Chiaruzzi (p. 69)

Fondi: Campora, le Casette, la via di S. Paolo, Montassino,
Palazzola detto le Casette, le Bonatte, al Meladello

Lazzaro Frassoni (p. 73)

Fondi: Sala, li Terreni, la Botte, Favalecchio, le Vignazze, Croce,
la Croce cavallina, Sabioncello detto il Montasso, le Tombine,
al Comiano, Suzano, la via della Selva, al Guazzaduro

Matteo Bonoli (p. 81)

Fondi: al campo del Gualdo, la Croce, le Scuole, la via di
S. Paolo, Montassino, S. Andrea detto Cadignano, Campora
detto li Saladoni, li stazzi del Bevano, le Bonatte, Suzano,
al Guazzaduro

Maria Fava (p. 90)

Fondo: al Meladello

Matteo Matti (p. 91)

Fondo: le Casazze

Matteo Franchini (p. 92)

Fondi: le Vignazze, la Croce, la via di Muzano, le Tombine,
al Comiano, Spinadello, al Guazzaduro

Maria Gramignazza (p. 96)

Fondo: le Bonatte

Matteo delli Battista Bazzocchi (p. 97)

Fondo: Sabioncello

Matteo Caroli (p. 98)

Fondo: Suzano

Matteo Savoglia (p. 99)

Fondi: le Casette, S. Andrea, li stazzi del Bevano, al Guazzaduro

Orazio Vecchiazzani (p. 106)

Fondi: S. Savino, Sala, al Comiano, Suzano

Onorio Zoli (p. 108)

Fondi: Viola, la Croce, le Vignazze

Pietro Amici (p. 109)

Fondi: Coriano, le Vignazze, Sabioncello, le Casazze, la via di S. Paolo, Montassino, S. Andrea detto Cadignano, li stazzi del Bevano, Suzano, la via della Selva, al Guazzaduro

Pietro Schoni (p. 123)

Fondo: la via della Selva

Romano Gramignazza (p. 124)

Fondo: la via della Selva

Sebastiano Fava (p. 127)

Fondi: li Terreni, Favalecchio, li Pradazzi, al Meladello

Stefano detto il Piva (p. 130)

Fondo: Suzano

Sebastiano Vitali (p. 131)

Fondi: al Comiano, Suzano

Savadore Bonoli (p. 132)

Fondi: la Croce, la Croce cavallina, le Casazze, S. Andrea, S. Andrea di Cadignano, la via di S. Paolo, Montassino, Campora detto li Saladoni, li stazzi del Bevano, le Bonatte, la via della Selva, al Guazzaduro

Sebastiano Merloni (p. 139)

Fondo: alli Pradazzi

Sebastiano Goberti (p. 142)

Fondi: Campora, le Casazze, Montassino, li stazzi del Bevano,
Palazzolo, le Bonatte

Tomaso Ravaioli (p. 145)

Fondi: San Savino, le Vignazze, Suzano

Tomaso Maldini (p. 146)

Fondo: le Vignazze

Tomaso Bazini (p. 147)

Fondi: le Tombine, al Comiano, la via della Selva

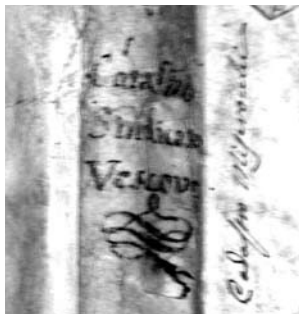

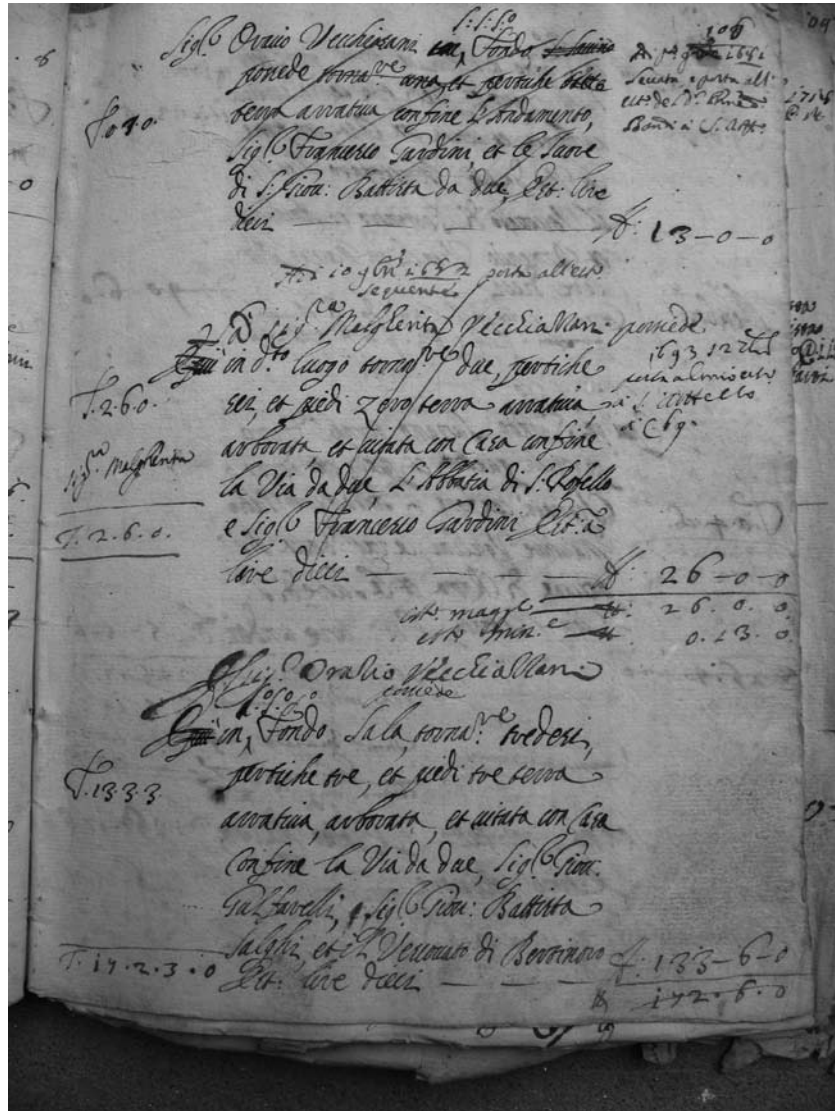

Fondi di Orazio Vecchiazzani (particolare)



Indice generale (particolare)